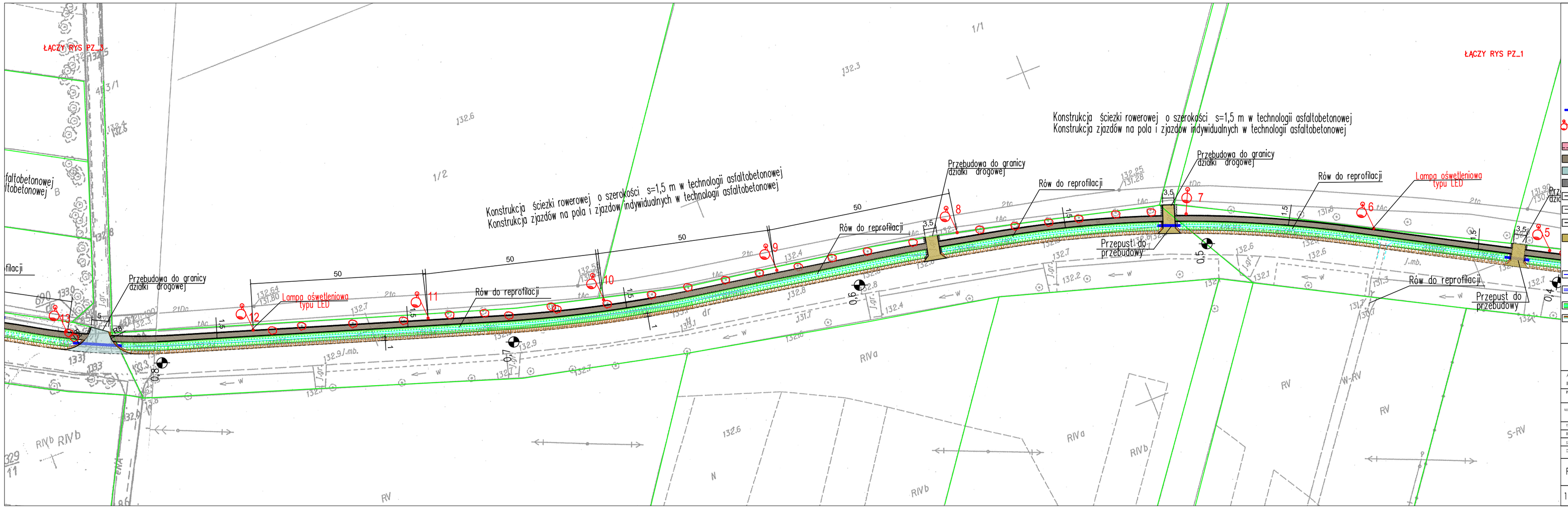

legenda

- ISTNIEJĄCY PRZEPUST (do przebudowy /oczyszczenia)
- LAMPA OŚWIETLENIOWA typu LED
- CIĄG PIESZO_ROWEROWYs=2,50 m
- CIĄG ROWEROWY s= 1,50 m
- JEZDNIA DROGI WEWNĘTRZNEJ
- CHODNIK ISTNIEJĄCY-DO POZOSTAWIENIA
- KRAWĘŻNIK WYSTAJĄCY 15*25*100
- OBRZEŻE 8*30*100cm
- KRAWĘŻNIK OBNIŻONY15*22,5*100cm
- ZJAZD-INDYWIDUALNY
- DRZEWA DO WYCINKI
- WPUST DESZCZOWY FI 500 Nowy
- PRZYKANALIK FI 160
- PRZEPUSTY DESZCZOWE 400 PEHD
- RÓW DROGOWY DO REPROFILACJI
- POBOCZE ZIEMNE DO REPROFILACJI

PROGRAM FUNKCJONALNO - UŻYTKOWY
ŚCIEŻKA ROWEROWA I CIĄG PIESZY

ADRES INWESTYCJI	Droga powiatowa (ul.Wrocławska-Wincentego Witosa) Dz. nr 454 dr. AM-1Obr. Miłoszyce Dz. nr 1 dr AM-42, 11 drAM-40, 29 dr AM41, Obr.Laskowice
INWESTOR	Urząd Miasta i Gminy Jelicz-Laskowice ul. Wincentego - Witosa nr 24, 55-220 Jelicz- Laskowice
konstrukcje drogi	podpisy: mgr inż. Marek Jakób nr upr. 17/96/UW
FAZA:	PROGRAM FUNKCJONALNO_UŻYTKOWY
BRANŻA:	DROGA- ŚCIEŻKI ROWEROWE I CIĄGI PIESZO_ROWEROWE
SYMBOL:	D_J
DATA:	CZERWIEC 2016
PZ-2	PROJEKT ZAGOSPODAROWANIA
skala: 1:500	UWAGI/REWIZJE