

Rodzaje przegród zewnętrznych i wewnętrznych (patrz opis techniczny)

Sz1  
Sz2  
Sw1  
Sw2  
Sw3  
Sw4  
Da1  
Su1  
P1  
P2

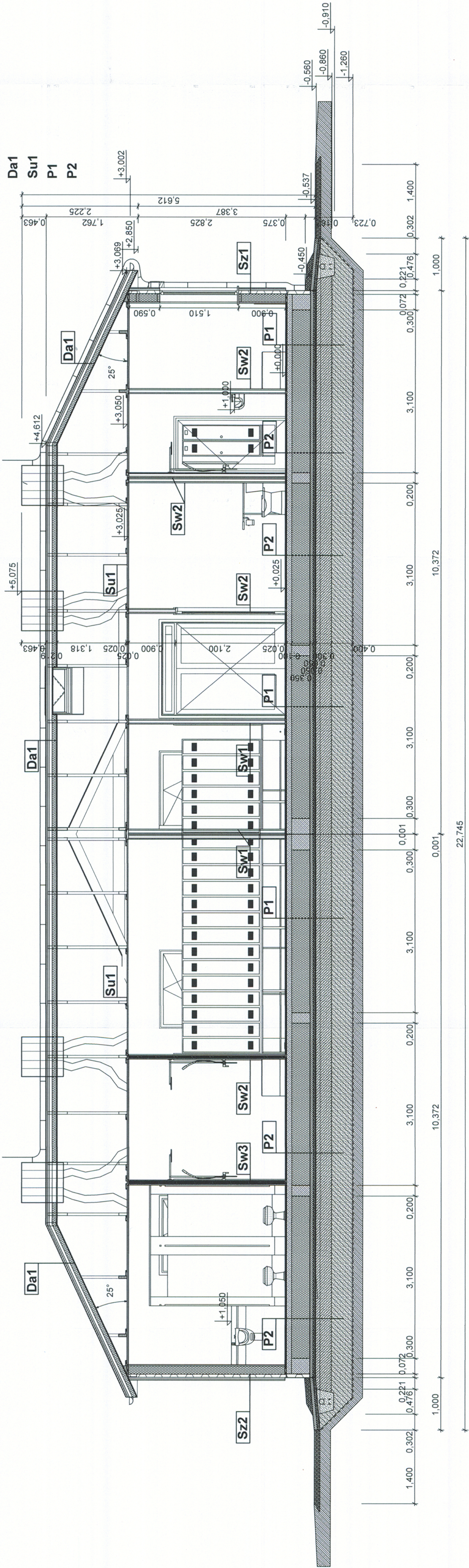

INDEX	DATA	ZMIANY / KOREKTY / POPRAWKI	PODPIS

PROJEKT BUDOWLANY BUDYNKU SZATNI  
SPORTOWEJ (dwumodułowej) w  
JELCZU-LASKOWICACH przy ul. Bolesława  
Świętochowskiego, dz.nr 51 AM-48 obr.Laskowice

INWESTOR:	ARCHITEKT:
Gmina Jelcz - Laskowice ul.Wincentego Witosa 24 55-220 Jelcz - Laskowice	dr inż. architekt Przemysław Stobiecki ul.Wyb.St.Wyspiańskiego 20/4 50-370 Wrocław tel/fax 71 328 24 57

Stadium:	PROJEKT ARCHITEKTONICZNO - BUDOWLANY
Projekt:	PRZEKRÓJ A-A
Architektura:	Numer uprawnień:
dr inż. arch. Przemysław Stobiecki	161/01/UW
Sprawdzający:	Numer uprawnień:
mgr inż. arch. Krystyna Makiewicz	24281/UW

Konstrukcje:	Numer uprawnień:
dr hab. inż. Waldemar Bober	26567/UW
Sprawdzający:	Numer uprawnień:
dr inż. Dominik Fieł	61005/12

Inst. Sanitarne:	Numer uprawnień:
mgr inż. Robert Fils	2211005/05
Współpraca:	
mgr inż. Ewa Cimura	
Sprawdzający:	Numer uprawnień:
mgr inż. Ireneusz Borys	631005/03

Inst. Elektryczne:	Numer uprawnień:
Tadeusz Piotrowicz	62911/UW
Sprawdzający:	Numer uprawnień:
mgr inż. Włodzisław Maryniak	23166/UW

Kod projektu:	Skala:	Numer rysunku:	Index:
SZ1:	1 : 50	9	A