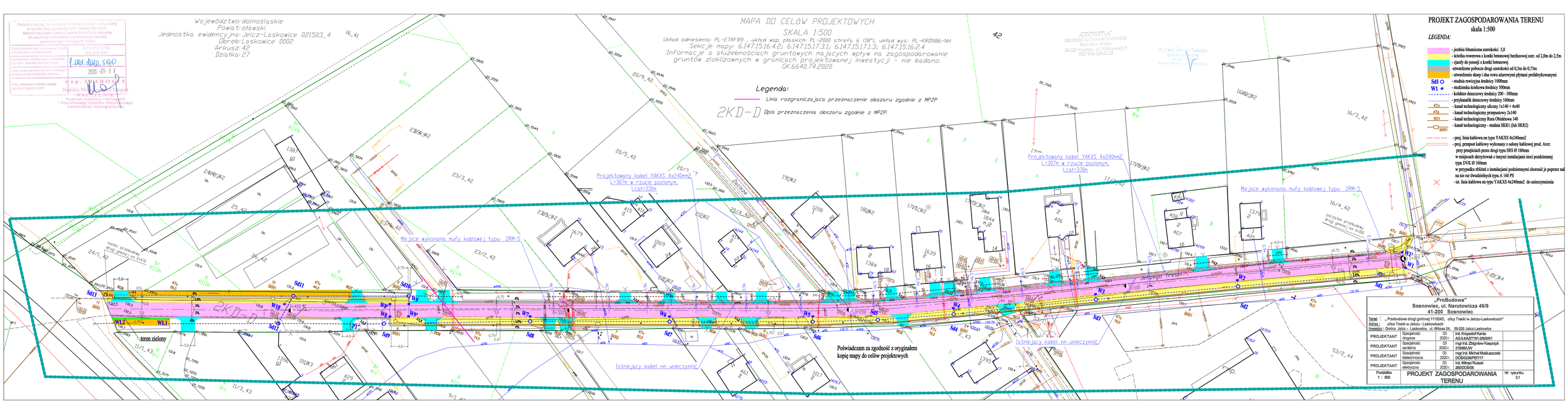

Województwo: dolnośląskie
Powiat: oławski
Jednostka ewidencyjna: Jelcz-Laskowice 021503_4
Obręb: Laskowice 0002
Arkusz: 42
Działka: 27
MAPA DO CELÓW PROJEKTOWYCH
SKALA 1:500
Układ odniesienia: PL-ETRF89 , układ wsp. płaskich: PL-2000 strefa 6 (18°), układ wys.: PL-KRON86-NH
Sekcje mapy: 6.147.15.16.4.2; 6.147.15.17.3.1; 6.147.15.17.1.3; 6.147.15.16.2.4
Informacje o służebnościach gruntowych mających wpływ na zagospodarowanie gruntów zlokalizowanych w granicach projektowanej inwestycji - nie badano.
GK.6640.74.2020
Legenda:
Linia rozgraniczająca przeznaczenie obszaru zgodnie z MPZP
2KD-D Opis przeznaczenia obszaru zgodnie z MPZP.
Projektowany kabel YAKXS 4x240mm2
L=307m w rzucie poziomym,
Lcal=330m
Miejsce wykonania mufy kablowej typu ZRM-5
Istniejący kabel nn unieczynnić
teren zielony
Poświadczam za zgodność z oryginałem kopię mapy do celów projektowych
PROJEKT ZAGOSPODAROWANIA TERENU
skala 1:500
LEGENDA:
- jezdnia bitumiczna szerokości 5,0
- ścieżka rowerowa z kostki betonowej berfiarowej szer. od 2,0m do 2,5m
- zjazdy do posesji z kostki betonowej
- utwardzone pobocze drogi szerokości od 0,5m do 0,75m
- utwardzenie skarp i dna rowu ażurowymi płytami prefabrykowanymi
Sd1 - studnia rewizyjna średnicy 1000mm
W1 - studzienka ściekowa średnicy 500mm
- kolektor deszczowy średnicy 200 - 300mm
- przykanalik deszczowy średnicy 160mm
KTu - kanał technologiczny uliczny 1x140 + 4x40
KTp - kanał technologiczny przepustowy 2x140
RO1 - kanał technologiczny Rura Obiekowa 140
SKR1 - kanał technologiczny - studnia SKR1 (lub SKR2)
- proj. linia kablowa nn typu YAKXS 4x240mm2
- proj. przepust kablowy wykonany z osłony kablowej prod. Arcor: przy przejściach przez drogi typu SRS Ø 160mm w miejscach skrzyżowań z innymi instalacjami sieci podziemnej typu DVK Ø 160mm w przypadku zbliżeń z instalacjami podziemnymi chorość je poprzez nal na nie rur dwudzielnych typu A 160 PS
- ist. linia kablowa nn typu YAKXS 4x240mm2 do unieczynnienia
„ProBudowa"
Sosnowiec, ul. Narutowicza 46/9
41-200 Sosnowiec
Tarnt: „Przebudowa drogi gminnej 1115240, ulicy Treski w Jelczu-Laskowicach"
Adres: ulica Treski w Jelczu-Laskowicach
Inwestor: Gmina Jelcz - Laskowice, ul. Witosa 24, 55-220 Jelcz-Laskowice
PROJEKTANT Specjalność drogowa 03 2020 Inż. Krzysztof Kania AG.ŁAK/27181-2600/01
PROJEKTANT Specjalność sanitarna 03 2020 mgr inż. Zbigniew Kasprzyk 318/98/UW
PROJEKTANT Specjalność teletechniczna 03 2020 mgr inż. Michał Maślkuszczak DOŚ/0236/P/817/17
PROJEKTANT Specjalność elektryczna 03 2020 Inż. Miłosz Ruszel 290/DOŚ/06
Podziałka 1 : 500
PROJEKT ZAGOSPODAROWANIA TERENU
Nr rysunku 3.1