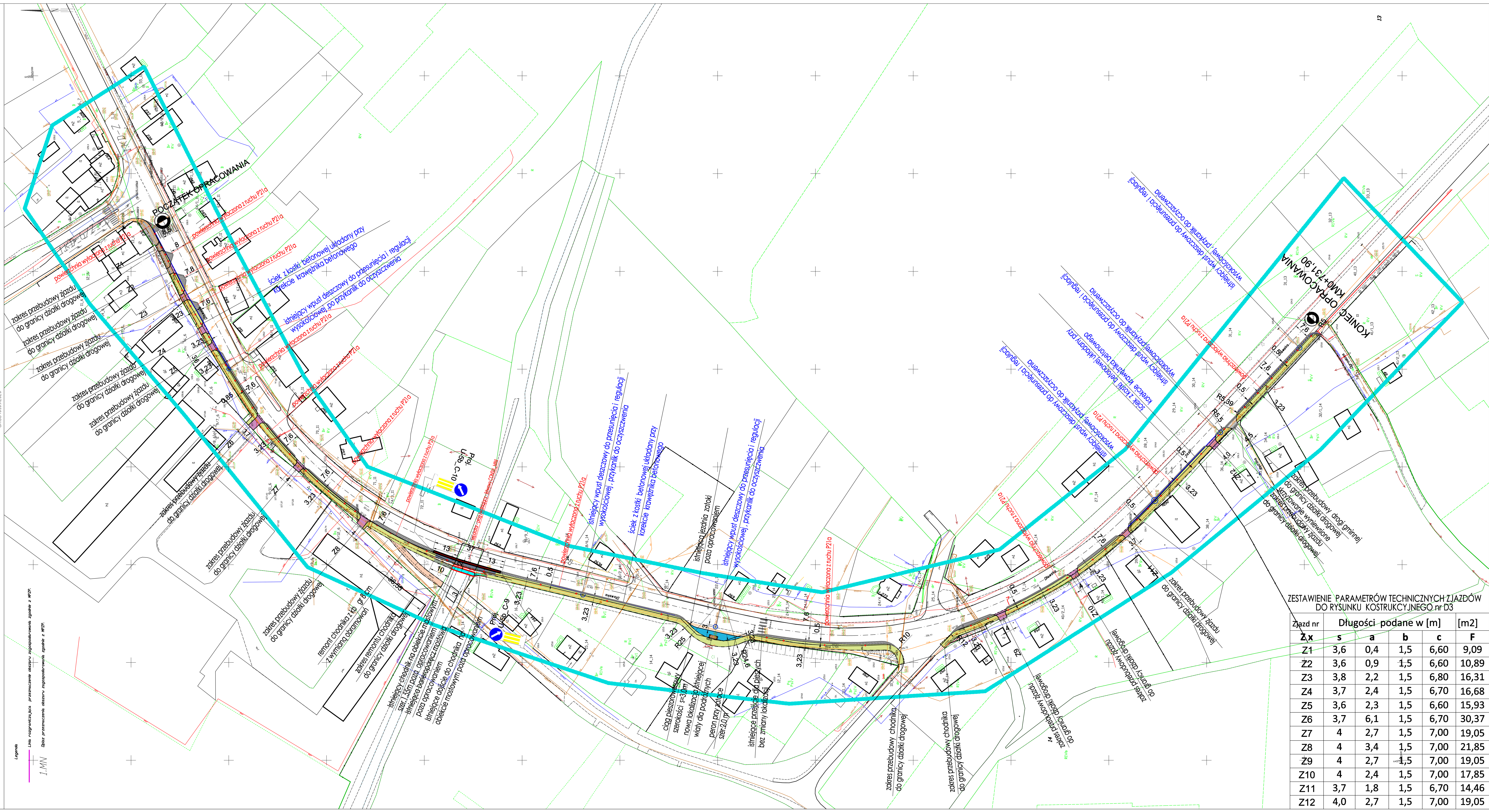

ZESTAWIENIE PARAMETRÓW TECHNICZNYCH ZJAZDÓW DO RYSUNKU KOSTRUKCYJNEGO nr D3

Zjazd nr	Długości podane w [m]				[m2]
Z.x	s	a	b	c	F
Z1	3,6	0,4	1,5	6,60	9,09
Z2	3,6	0,9	1,5	6,60	10,89
Z3	3,8	2,2	1,5	6,80	16,31
Z4	3,7	2,4	1,5	6,70	16,68
Z5	3,6	2,3	1,5	6,60	15,93
Z6	3,7	6,1	1,5	6,70	30,37
Z7	4	2,7	1,5	7,00	19,05
Z8	4	3,4	1,5	7,00	21,85
Z9	4	2,7	1,5	7,00	19,05
Z10	4	2,4	1,5	7,00	17,85
Z11	3,7	1,8	1,5	6,70	14,46
Z12	4,0	2,7	1,5	7,00	19,05

legenda

- ELEMENT BRD _ POWIERZCHNIA WYŁACZONA Z RUCHU P21
- ELEMMNT BRD _ ZABEZPIECZENIE CIĄGHU ROWEROWEGO
- ISTNIEJĄCY CHODNIK _PRZEŁOŻENIE
- CIĄG PIESZOROWEROWY s = 3,23m NAWIERZCHNIA Z BA
- ISTNIEJĄCE ZJAZDY INDYWIDUALNE
- CHODNIK Z KB SZEROKOŚCI 1.5M PRZY OBIEKCIE MOSTOWYM POZA OPRACOWANIEM
- CIĄG ROWEROWY NA ISTN. NAW. Z BA NA OBIEKCIE MOSTOWYM POZA OPRACOWANIEM
- ISTNIEJĄCY CHODNIK NA OBIEKCIE MOSTOWYM DO REMONTU POZA OPRACOWANIEM
- ISTNIEJĄCE BARIERY MOSTOWE - POZA OPRACOWANIEM POZA OPRACOWANIEM
- WYSPA SEPARACYJNA SCIEŻKI ROWEROWEJ CONSUL_MINI ELEMENT BRD
- ISTNIEJĄCE NAWIERZCHNIA CHODNIKA Z KB DO REMONTU s=3,0m POZA OPRACOWANIEM
- ISTNIEJĄCE NAWIERZCHNIA ZATOKI Z BETONU ASFALTOWEGO POZA OPRACOWANIEM
- KRAWĘŻNIK WYSTAJĄCY 15*25*100
- KRAWĘŻNIK WTOPIONY Y 15*22,5*100
- OBRAMOWANIE CHODNIKA OBRZEŻE 8*30*100/ EL.BET
- PROPONOWANA LOKALIZACJA ŚCIEKU Z KB 16X16CM
- KOREKTA KRAWĘŻNIKA ISTNIEJĄCEGO
- ISTNIEJĄCA KRAWĘDŹ JEZDNI DW455
- ISTNIEJĄCE OBRAMOWANIA JEZDNI DW455
- WPUST DESZCZOWY DROGOWY D400 DO PRZESUNIĘCIA/WYMAINY
- PRZYKANALIKI PRZY WPUSTACH DO OCZYSZCZENIA I UDROŻNIENIA
- WIATA I ZABRUK KOSTKĄ BETONOWĄ POD WIATĄ ZMIANA LOKALIZACJI
- WIATA DO PRZENIESIENIA W NOWĄ LOKALIZACJĘ ZMIANA LOKALIZACJI
- Z8 — OZNACZENIE ZJAZDU INDYWIDUALNEGO DO POSESJI
- 13 — WYMIAROWANIE DOKUMENTACJI TECHNICZNEJ

ADRES INWESTYCJI	DROGA WOJEWÓDZKA NR 455 MIEJSCOWOŚĆ JELCZ-LASKOWICE UL.OŁAWSKA
INWESTOR	Gmina Jelcz-Laskowice ,ul.W.Witosa nr 24,55-220 Jecz - Laskowice działająca w imieniu DSDiK we Wrocławiu ,ul.Krakowska nr 28,
LOKALIZACJA ZADANIA	Dz.nr 83dr,AM-11,dz.nr.40dr,AM-13,dz.nr 1w i17drAM-14 Obręb Jelcz - Laskowice
PROJEKTANT BRANŻA _DROGI	mgr inż. Marek Jakób nr upr. 17/96/UW — podpis
FAZA	DOKUMENTACJA TECHNICZNA - RYSUNKI I SZKICE
DATA:	LIPIEC 2020
NAZWA RYSUNKU	PROJEKT ZAGOSPODAROWANIA
SKALA	1: 1 000
UWAGI REWIZJE	
NR RYSUNKU	PZT