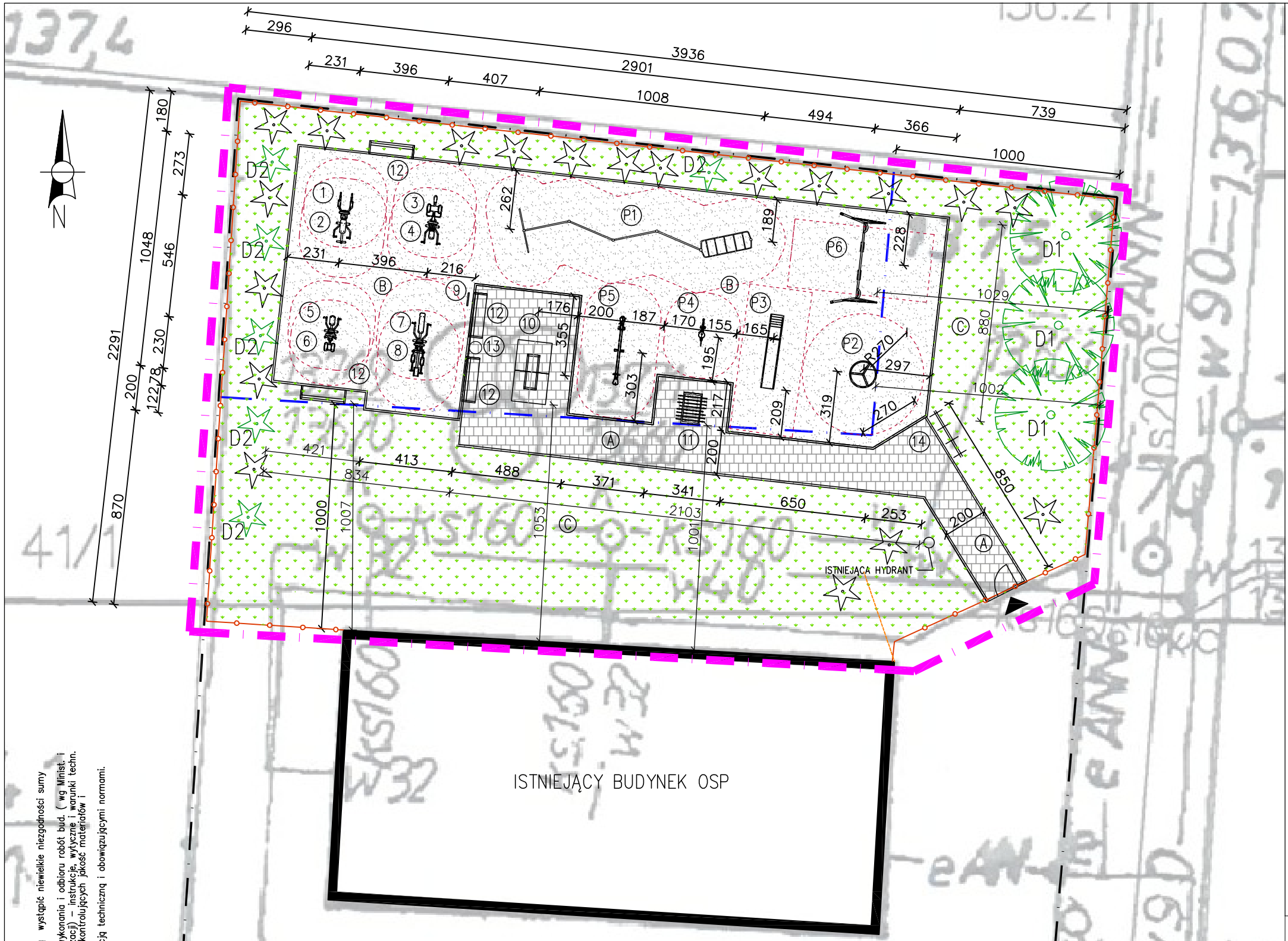

LEGENDA:

- GRANICA OPRACOWANIA
- GRANICA DZIAŁKI (NR 41/2)
- STREFA 10m OD GRANICY DZIAŁKI DROGOWEJ ORAZ OD OKIEN
- OGRODZENIE PANELOWE, H=1,2–1,3m + furtka (df: 95,6m)
- NAWIERZCHNIA UTWARDZONA – NAW. KOSTKA BETONOWA
- NAWIERZCHNIA SIŁOWNI PLENEROWEJ NAW. BEZPIECZNA – ŻWIROWA
- TEREN ZIELONY – TRAWNIK
- ISTNIEJĄCE DRZEWA W POBLIŻU INWESTYCJI
- PROJEKTOWANE DRZEWA

ZESTAWIENIE URZĄDZEŃ SIŁOWNI ZEWNĘTRZNEJ

1. URZĄDZENIE DO ĆWICZEŃ MIĘŚNI BRZUCHA
2. WIOSŁA
3. WAHADŁO
4. URZĄDZENIE DO ĆWICZEŃ MIĘŚNI KLATKI PIERSIOWEJ
5. URZĄDZENIE DO WYCISKANIA SIEDZĄC
6. NARCIARZ ZJAZDOWY
7. SZTANGA
8. NARCIARZ BIEGOWY
9. REGULAMIN UŻYTKOWANIA
10. STÓŁ DO PINGPONGA
11. STOLIK DO GRY W PIŁKARZYKI
12. ŁAWKA Z OPARCIEM
13. KOSZ NA ŚMIECI
14. STOJAK NA ROWERY – 8 STANOWISK

ZESTAWIENIE URZĄDZEŃ PLACU ZABAW – ZMIANA LOKALIZACJI NA DZIAŁCE INWESTYCJI

P1	URZĄDZENIE GIMNASTYCZNE	P4	BUJAK
P2	KARUZELA	P5	HUŚTAWKA WAGOWA
P3	ZJEŻDŻALNIA	P6	HUŚTAWKA WAHADŁOWA

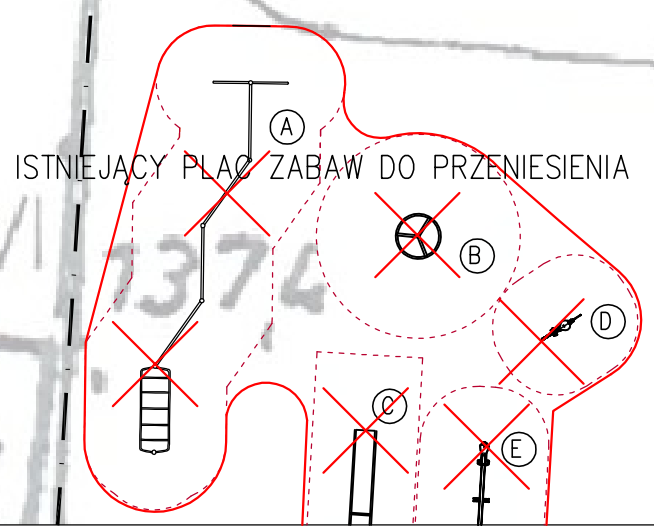

ZESTAWIENIE NAWIERZCHNI

A PRZEKRÓJ PRZEZ NAWIERZCHNIĘ UTWARDZONĄ

1. KOSTKA BETONOWA na podsypce piaskowej, gr 6+3cm
2. KRUSZYWO ŁAMANE STABILIZOWANE MECHANICZNIE frakcja 5–40 mm gr 15cm
3. ZAGĘSZCZONA PODSYPKA PIASKOWA gr 5cm
4. GRUNT RODZIMY

B PRZEKRÓJ PRZEZ TEREN SIŁOWNI PLENEROWEJ

1. ŻWIR RZECZNY frakcja 2–8 mm gr 30cm
2. GEOWŁÓKNINA
3. GRUNT RODZIMY

C PRZEKRÓJ PRZEZ TEREN ZIELONY

1. TRAWA NATURALNA
2. GRUNT RODZIMY

ZESTAWIENIE ZIELENI:

DRZEWA:

D1	LIPA DROBNOLISTNA "TILIA CORDATA"
D2	SOSNA CZARNA "PINUS NIGRA"

ZESTAWIENIE POWIERZCHNI:

POWIERZCHNIA DZIAŁKI W GRANICACH OPRACOWANIA:	800,0 m²
POWIERZCHNIA SIŁOWNI PLENEROWEJ – NAW. BEZPIECZNA:	91,4 m²
POWIERZCHNIA PLACU ZABAW – NAW. BEZPIECZNA:	181,2 m²
POWIERZCHNIA UTWARDZONA – KOSTKA BETONOWA:	90,4 m²
POWIERZCHNIA BIOLOGICZNIE CZYNNA – ZIELEŃ:	437,0 m²

UWAGI
1. Wszystkie wymiary należy sprawdzić na budowie.
2. Ze względu na sposób zaokrąglenia wymiarów w użytym programie CAD mogą wystąpić niewielkie niezgodności sumy wymiarów cząstkowych ze zbiorczym wymiarem elementu.
3. W sprawach nie określonych przez dokumentację obowiązują: – war. techn. wykonania i odbioru robót bud. (wg Minist. i Instytutu Techniki Budowlanej) – Polskie Normy (wg Polskiego Komitetu Normalizacji) – instrukcje, wytyczne i warunki techn. producentów i dostawców materiałów budowlanych – przepisy techn. instytucji kontrolujących jakość materiałów i wykonanych robót
4. Wszystkie elementy należy wykonać zgodnie ze sztuką budowlaną, dokumentacją techniczną i obowiązującymi normami.

biuro obsługi budownictwa
Biuro Obsługi Budownictwa
Mariusz Fabjanowski
50-323 Wrocław, ul.Kluczborska 13/1
tel.0506177881 , tel./fax(071) 3459264

Inwestor	Gmina Jelcz-Laskowice
Adres	ul. Wincentego Witosa 24, 55-220 Jelcz-Laskowice
Obiekt	Obiekt rekreacji - siłownia plenerowa
Adres	ul. Główna 27A, 55-220 Jelcz-Laskowice
Adres geod.	dz. nr 41/2, AM-1, Obręb Kopalina, Gmina Jelcz-Laskowice
Temat projektu	Budowa siłowni plenerowej przy ul. Głównej w Kopalinie
Temat rysunku	PROJEKT ZAGOSPODAROWANIA TERENU

	Imię i nazwisko	Data	Nr upr.	Podpis
Architektura:	mgr inż. arch. Jakub Chojnacki	02.2018	07/DSOKK/2016	

BOB/18/07	1:200	PZT	Arch.	PZT-02
Nr projektu	Skala	Faza	Branża	Nr rysunku