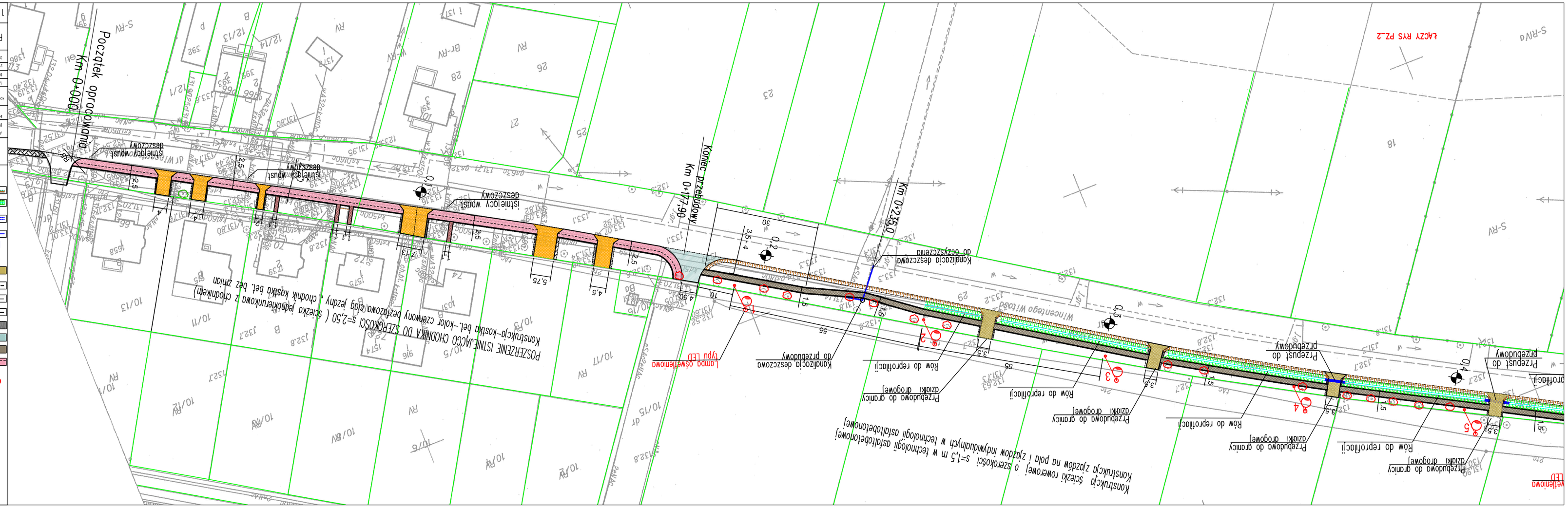
Początek opracowania
Km 0+000,00
Koniec przebudowy
Km 0+177,90
Km 0+250,0
Winogrodzkiego Wincentego
Kanalizacja deszczowa do przebudowy
Kanalizacja deszczowa do odczyszczania
Rów do reprofilacji
Przebudowa do gruntu gazonu drogowej
Przepust do przebudowy
Istniejący wpust deszczowy
Lampa oświetleniowa typu LED
POSZERZENIE ISTNIEJĄCEGO CHODNIKA DO SZEROKOŚCI s=2,50 (ścieżka jednokierunkowa z chodnikiem)
Konstrukcja-kostka bet.-kolor czerwony bezpłozowa, ciąg pieszy + chodnik kostka bet. bez zmian
Konstrukcja ścieżki rowerowej o szerokości s=1,5 m w technologii asfaltobetonowej
Konstrukcja zjazdów na pola i zjazdów indywidualnych w technologii asfaltobetonowej
ŁĄCZY RYS PZ-2
S-RV
S-RV4
Br-RV
RV
W-RV
Legenda
ISTNIEJĄCY PRZEPUST (do przebudowy /oczyszczenia)
LAMPA OŚWIETLENIOWA typu LED
CIĄG PIESZO_ROWEROWY s=2,5 m
CIĄG ROWEROWY s=1,50 m
JEZDNIA DROGI WEWNĘTRZNEJ
CHODNIK ISTNIEJĄCY-DO POZOSTAWIENIA
KRAWĘŻNIK WYSTAJĄCY 15*25*100
OBRZEŻE 8*30*100cm
KRAWĘŻNIK OBNIŻONY15*22,5*100cm
ZJAZD-INDYWIDUALNY
DRZEWA DO WYCINKI
WPUST DESZCZOWY FI 500 Nowy
PRZYKANALIK FI 160
PRZEPUSTY DESZCZOWE 400 PEHD
RÓW DROGOWY DO REPROFILACJI
POBOCZE ZIEMNE DO REPROFILACJI
PROGRAM FUNKCJONALNO - UŻYTKOWY
ŚCIEŻKA ROWEROWA I CIĄG PIESZY
ADRES
Zespół pomadrowo (ul.Mościckiego-Winogrodzkiego Wincego)
INWESTYCJA
Dz.nr 49/4 Jaśkowice (1 JAŚKÓW-DÓL)obręb/obręb
Dz.nr 1/8 AAJAŚ-ÓW 1 JAŚKÓW-DÓL ,1 JAŚKÓW-DÓL 29 JAŚKÓW Dzb.Gąsiorowice
INWESTOR
Miasto Kędzierzyn Koźle Biuro Gospodarki Komunalnej ul. Winogrodzkiego - Wincego nr 2,4 , 47-224 Kędzierzyn-Koźle
wykonawca dokum.
mgr inż. Andrzej Jajoło
nr upr. 17/96/Ok
podpis
TYTUŁ
PROGRAM FUNKCJONALNO_UŻYTKOWY
BRANŻA
DROGI-SKDIERNOWNIA CIĄGI MIESZCJOWOWE
SYMBOL
D.J
DATA
CZERWIEC 2014
PZ-1
PROJEKT ZAGOSPODAROWANIA
SKALA
1:500
GMAGE/REKE