

II Projekt architektoniczno budowlany

CZĘŚĆ RYSUNKOWA

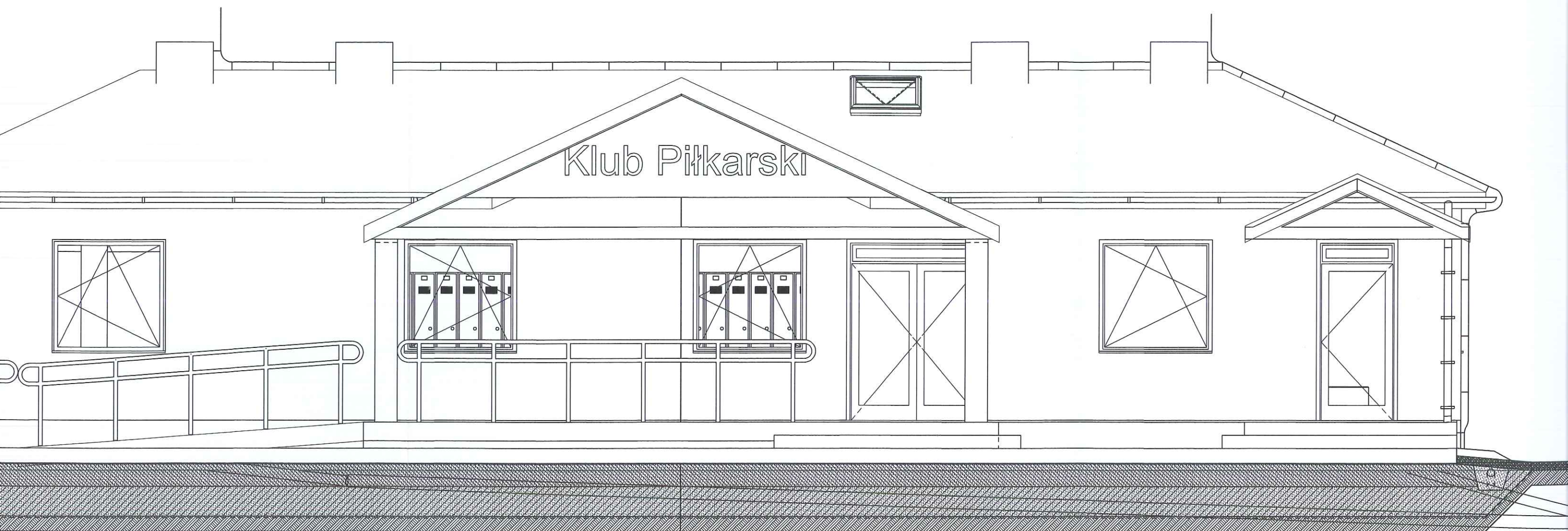

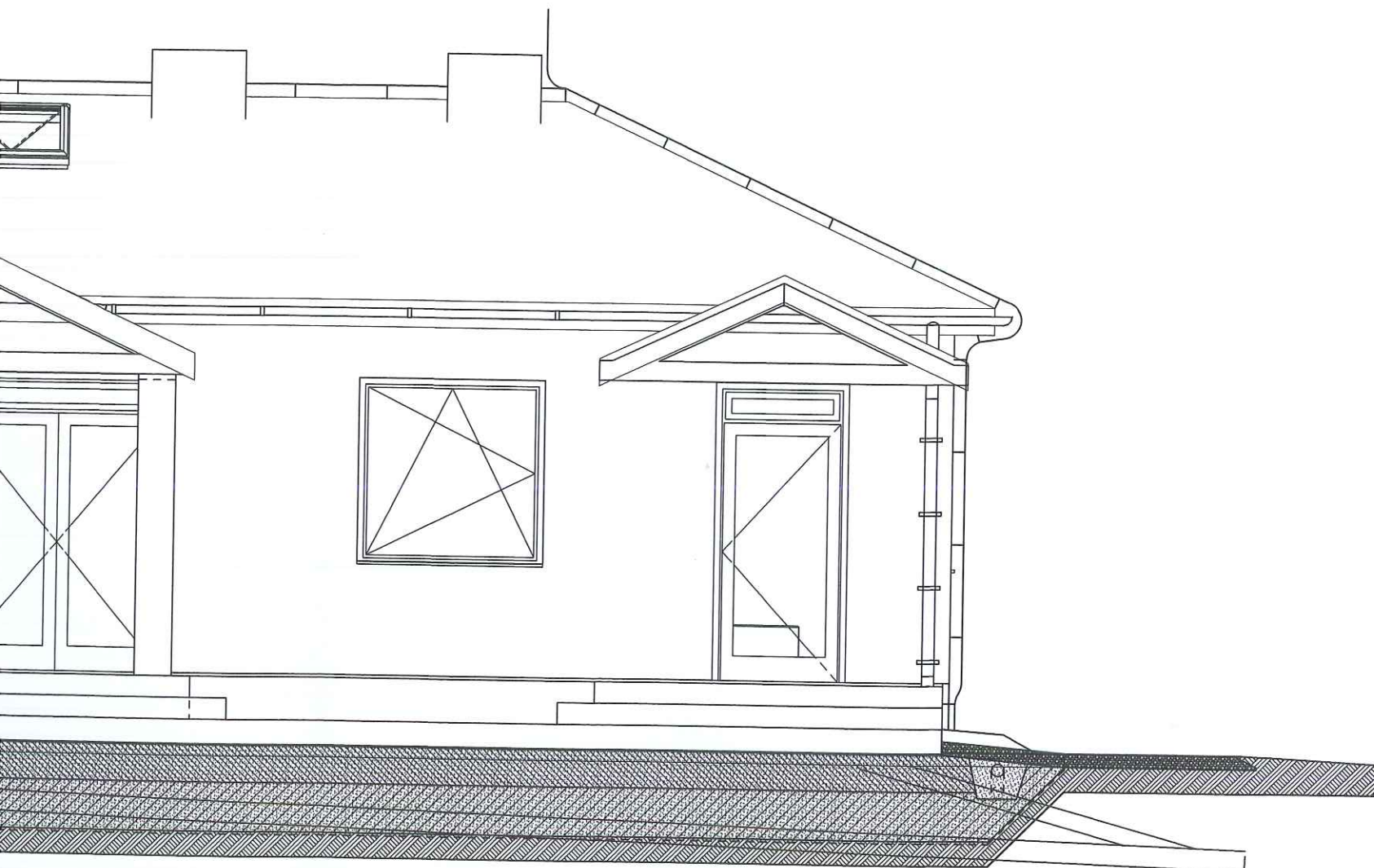

INDEX	DATA	ZMIANY / KOREKTY / POPRAWKI	PODPIS

**PROJEKT BUDOWLANY BUDYNKU SZATNI
SPORTOWEJ (dwumodułowej) w
JELCZU-LASKOWICACH przy ul. Bolesława
Świętochowskiego, dz.nr 51 AM-48 obr.Laskowice**

INWESTOR: Gmina Jelcz - Laskowice ul.Wincentego Witosa 24 55-220 Jelcz - Laskowice	ARCHITEKT: dr inż. architekt Przemysław Stobiecki ul.Wyb.St.Wyspiańskiego 20/4 50-370 Wrocław tel/fax 71 328 24 57
--	--

Stadium:	PROJEKT ARCHITEKTONICZNO - BUDOWLANY
Projekt:	ELEWACJA POŁUDNIOWA

Architektura:	Numer uprawnień:	Data:
dr inż. arch. Przemysław Stobiecki	161/01/DUW	20.12.2014
Sprawdzający:	Numer uprawnień:	Data:
mgr inż. arch. Krystyna Malkiewicz	242/91/UW	20.12.2014

Konstrukcje:	Numer uprawnień:	Data:
dr hab. inż. Waldemar Bober	265/87/UW	20.12.2014
Sprawdzający:	Numer uprawnień:	Data:
dr inż. Dominik Fisel	6/DOŚ/12	20.12.2014

Inst. Sanitarne:	Numer uprawnień:	Data:
mgr inż. Robert Flis	221/DOŚ/05	20.12.2014
Współpraca: mgr inż. Ewa Chmura		
Sprawdzający:	Numer uprawnień:	Data:
mgr inż. Ireneusz Bors	63/DOŚ/03	20.12.2014

Inst. Elektryczne:	Numer uprawnień:	Data:
Tadeusz Piotrowicz	62/91/UW	20.12.2014
Sprawdzający:	Numer uprawnień:	Data:
mgr inż. Wierćśław Maryniak	23/86/UW	20.12.2014

Kod projektu:	Skala:	Numer rysunku:	Index:
SZ1:	1 : 50	1	A