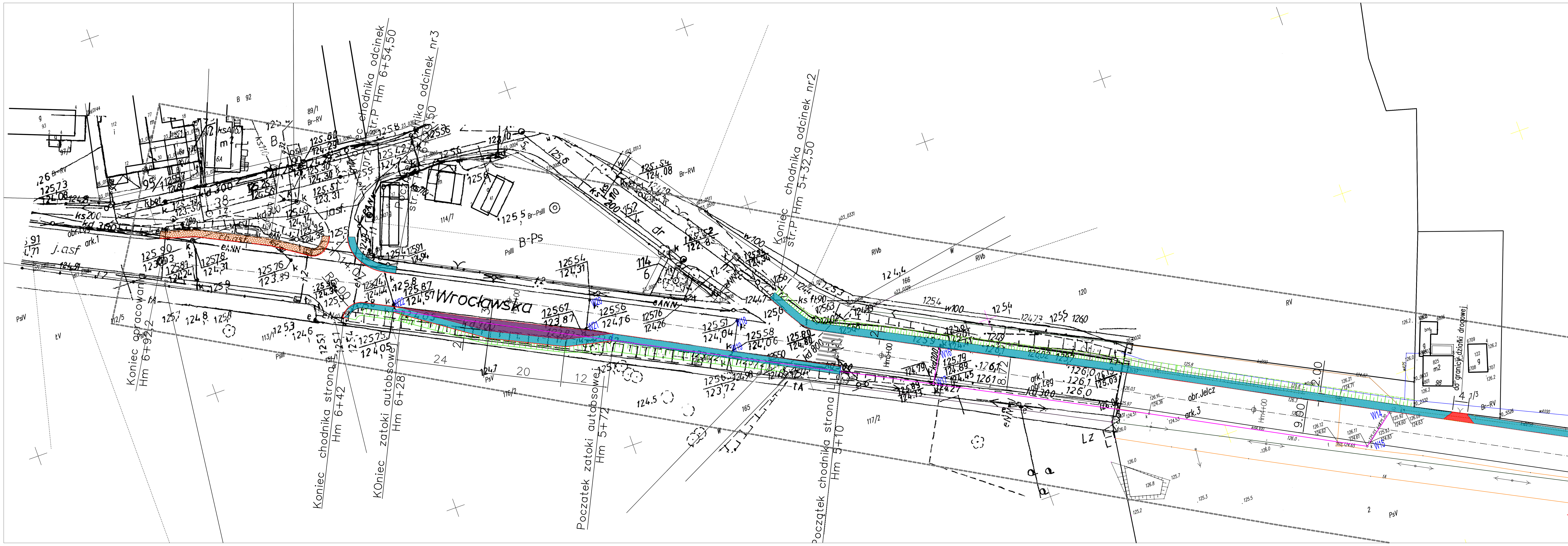

LEGENDA

- ZJAZD
- JEZDNIA DROGI NR DW455
- CHODNIK DO PRZEBUDOWY
- CHODNIK DO ISTN.DO PRZEBUDOWY
- CHODNIK BUDOWA ETAP II
- ZATOKA AUTOBUSOWA
- KRAWĘŻNIK–NOWY
- KRAWĘŻNIK–NOWY PO KOREKCIE ŁUKU
- OŚ – PO KOREKCIE ŁUKU
- OBRZEŻE – NOWE
- STUDNIE – DO PRZEBUDOWY
- WPUSTY – DO PRZEBUDOWY
- KANALIZACJA DESZCZOWA DO OCZYSZCZENIA
- KANALIZACJA DESZCZOWA DO PRZEBUDOWY
- SKARPY
- PROJEKTOWANE PRZEJŚCIE DLA PIESZYCH

Inwestor	URZĄD MIASTA I GMINY JELCZ _LASKOWICE		
Jednostka projektowa	Zakład Budowlano-Projektowy "MARBUD" 53-534 Wrocław, ul. T. Zielińskiego 26/17		
Nazwa i adres	PROGRAM FUNKCJONALNO - UŻYTKOWY DROGA WOJEWÓDZKA DW 455		
Tytuł rysunku	PROJEKT ZAGOSPODAROWANIA		
Projektant	mgr inż. Marek Jakób	Nr uprawnień bud. 17/96UW	Podpis
Skala 1:50	Data kwiecień 2015	Nr rysunku D-2	Stadium PFU