MAPA DO CELÓW PROJEKTOWYCH

Oznaczenie kancelaryjne zgłoszonej pracy geodezyjnej		GK.6640.702.2018
Nazwa miejscowości		GRĘDZINA
Jednostka ewidencyjna	identyfikator	021503_5
	nazwa	JELCZ-LASKOWICE - OBSZAR WIEJSKI
Obręb ewidencyjny	identyfikator	021305_5.0006
	nazwa	GRĘDZINA
Skala mapy		1:500
Nazwa układu współrzędnych	prostokątnych płaskich	PL-2000 strefa 6 (18°)
	układu wysokości	PL-KRON86-NH (WEKTOR) PL-KRON60-NH (RASTER)
Oznaczenie granic obszaru, który był przedmiotem aktualizacji		
Informacje o służebnościach gruntowych mających wpływ na zagospodarowanie gruntów, zlokalizowanych w granicach projektowanej inwestycji *)		nie badano
SEKCJE MAPY ZASADNICZEJ		6.148.15.14.4.4, 6.148.15.153.3
Data opracowania mapy		15.05.2018r.

ZESPÓŁ USŁUG GEODEZYJNYCH „A R"
Jarosław Stecìuk
nazwa/imię i nazwisko wykonawcy, który opracował mapę

Jarosław Stecìuk
geodeta uprawniony
nr uprawnień i podpisy geodety

*) Należy podać skrótowy opis służebności gruntowej wraz ze sposobem jej oznaczenia na mapie, a w przypadku kiedy nie wykonano ustalenia obciążeń służebności - zamieścić stosowną informację.

WNIESIONO TREŚĆ DECYZJI O USTALENIU LOKALIZACJI INWESTYCJI CELU PUBLICZNEGO NR 4/2018 Z DNIA 14.03.2018R.

LEGENDA:
- LINIE ROZGRANICZAJĄCE TEREN INWESTYCJI
- NIEPRZEKRACZALNA LINIA ZABUDOWY

Poświadcza się, że niniejszy dokument został opracowany w wyniku prac geodezyjnych i kartograficznych, których rezultaty zawiera operat techniczny wpisany do ewidencji materiałów państwowego zasobu geodezyjnego i kartograficznego

Organ prowadzący państwowy zasób geodezyjny i kartograficzny	STAROSTA OŁAWSKI
Identyfikator ewidencyjny materiału zasobu - operatu technicznego	P.0215.2018.964
Data wpisania operatu technicznego do ewidencji materiałów zasobu	2018-06-06
Imię, nazwisko i podpis osoby reprezentującej organ	z up. STAROSTY Natalia Wolniewicz-Chłopaś NACZELNIK Wydziału Geodezji i Kartografii - Powiatowego Ośrodka Dokumentacji Geodezyjnej i Kartograficznej

LEGENDA:
- GRANICA OPRACOWANIA (CZĘŚĆ DZIAŁKI NR 358)
- GRANICA DZIAŁKI NR 358
- OBSZAR ODDZIAŁYWANIA INWESTYCJI (CZĘŚĆ DZIAŁKI NR 358)
- LINIA ROZGRANICZAJĄCA TEREN INWESTYCJI
- NIEPRZEKRACZALNA LINIA ZABUDOWY
- ISTNIEJĄCE BOISKO PIŁKARSKIE
- ISTNIEJĄCY WJAZD NA TEREN DZIAŁKI
- ISTNIEJĄCY BUDYNEK OSP
- PROJEKTOWANY BUDYNEK ZAPLECZA BOISKA
- I — LICZBA KONDYGNACJI
- WEJŚCIE DO BUDYNKU
- ISTNIEJĄCA NAWIERZCHNIA UTWARDZONA
- PROJEKTOWANA NAWIERZCHNIA UTWARDZONA
- 4m.p. — ISTNIEJĄCE 4 MIEJSCA POSTOJOWE (2,5x5,0m)
- Ś — ISTNIEJĄCE MIEJSCE GROMADZENIA ODPADÓW STAŁYCH
- ZIELEŃ PNĄCA, ZIMOZIELONA – BLUSZCZ
- eNN — PROJEKTOWANY KABEL ELEKTROENERGETYCZNY UŁOŻONY W ZIEMI

ZESTAWIENIE POWIERZCHNI:

POW. ZABUDOWY ZAPLECZA KONTENEROWEGO	41,5 m²
POW. ZABUDOWY ISTNIEJĄCEGO BUDYNKU OSP	227,5 m²
POW. UTWARDZONA – ISTNIEJĄCA	294,0 m²
POW. UTWARDZONA – PROJEKTOWANA	317,0 m²
NAW. PIESZO–JEZDNA	257,0 m²
NAW. CHODNIKA	60,0 m²
POW. BIOLOGICZNIE CZYNNA W GRANICACH OPRACOWANIA	920,0 m²
RAZEM (W GRANICACH OPRACOWANIA)	1800,0 m²

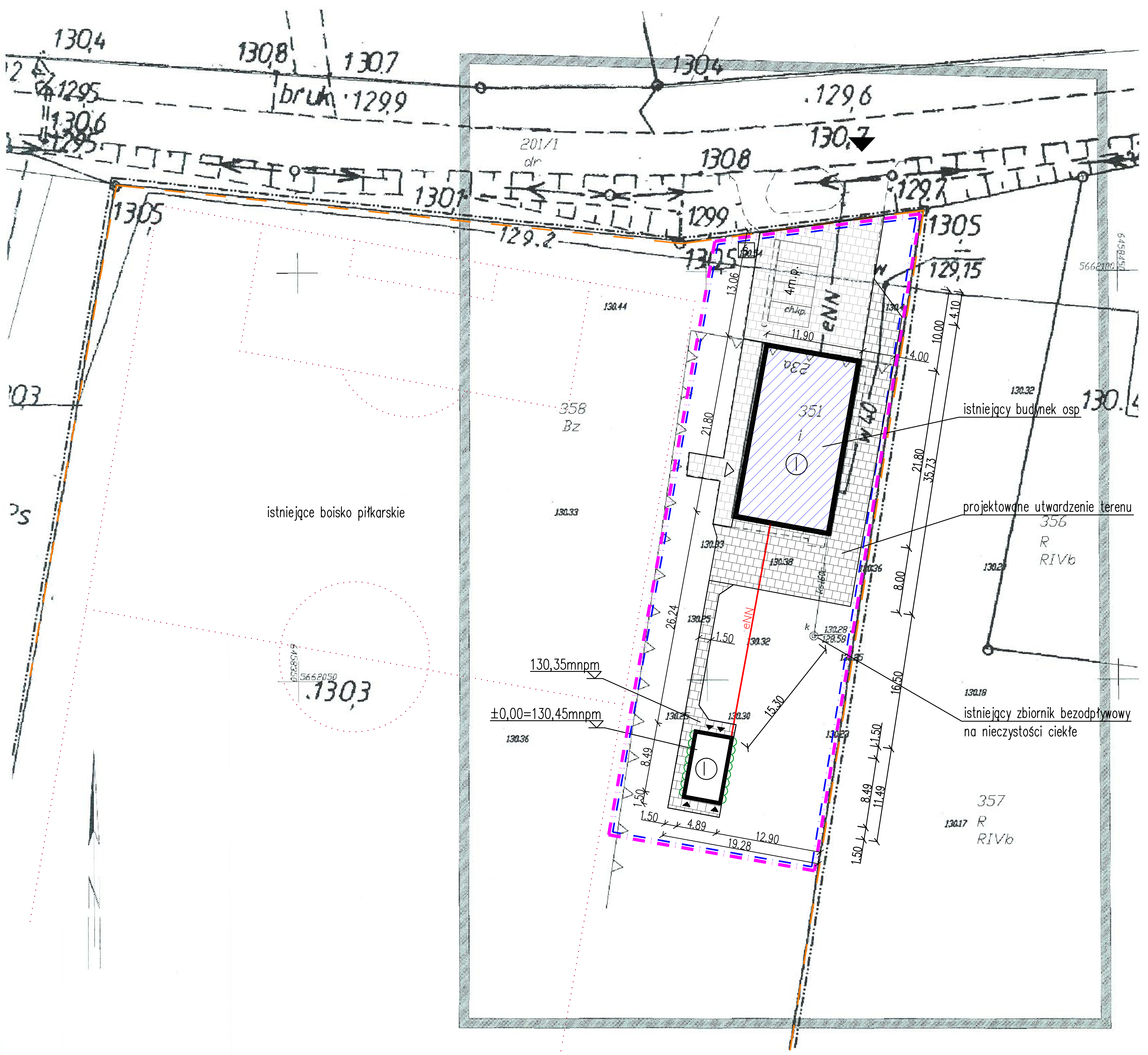

UWAGI
1. Wszystkie wymiary należy sprawdzić na budowie.
2. Ze względu na sposób zaokrąglenia wymiarów w użytym programie CAD mogą wystąpić niewielkie niezgodności sumy wymiarów cząstkowych ze zbiorczym wymiarem elementu.
3. W sprawach nie określonych przez dokumentację obowiązują: – war. techn. wykonania i odbioru robót bud. (wg Minist. i Instytutu Techniki Budowlanej) – Polskie Normy (wg Polskiego Komitetu Normalizacji) – instrukcje, wytyczne i warunki techn. producentów i dostawców materiałów budowlanych – przepisy techn. instytucji kontrolujących jakość materiałów i wykonanych robót
4. Wszystkie elementy należy wykonać zgodnie ze sztuką budowlaną, dokumentacją techniczną i obowiązującymi normami
5. Zaprojektowane urządzenia montować wg instrukcji/wytycznych producenta.

biuro obsługi budownictwa
Biuro Obsługi Budownictwa
Mariusz Fabjanowski
50-323 Wrocław, ul.Kluczborska 13/1
tel.0506177881 , tel./fax(071) 3459264

Inwestor	Gmina Jelcz-Laskowice			
Adres	ul. Wincentego Witosa 24, 55-220 Jelcz-Laskowice			
Obiekt	Budynek zaplecza boiska piłkarskiego			
Adres	ul. Główna , 55-220 Grędzina			
Adres geod.	dz. nr 358, Obręb Grędzina			
Temat projektu	Budowa budynku zaplecza boiska piłkarskiego przy ul. Głównej w Grędzinie			
Temat rysunku	PROJEKT ZAGOSPODAROWANIA TERENU			
	Imię i nazwisko	Data	Nr upr.	Podpis
Architektura:	mgr inż. arch. Jakub Chojnacki	06.2018	07/DSOKK/2016	
Sprawdził:	mgr inż. arch. Grzegorz Gajewski	06.2018	25/03/DOIA	
Inst. Elektryczne:	mgr inż. Przemysław Słowikowski	06.2018	MAZ/0157/POOE/11	
Sprawdził:	mgr inż. Daniel Słowikowski	06.2018	MAZ/0428/POOE/11	
BOB/18/01	1:500	PW	Arch.	PZT-01
Nr projektu	Skala	Faza	Branża	Nr rysunku