

## STUDZIENKA ŚCIEJOWA KANALIZACJI DESZCZOWEJ – Ø500

PRZEKRÓJ A-A

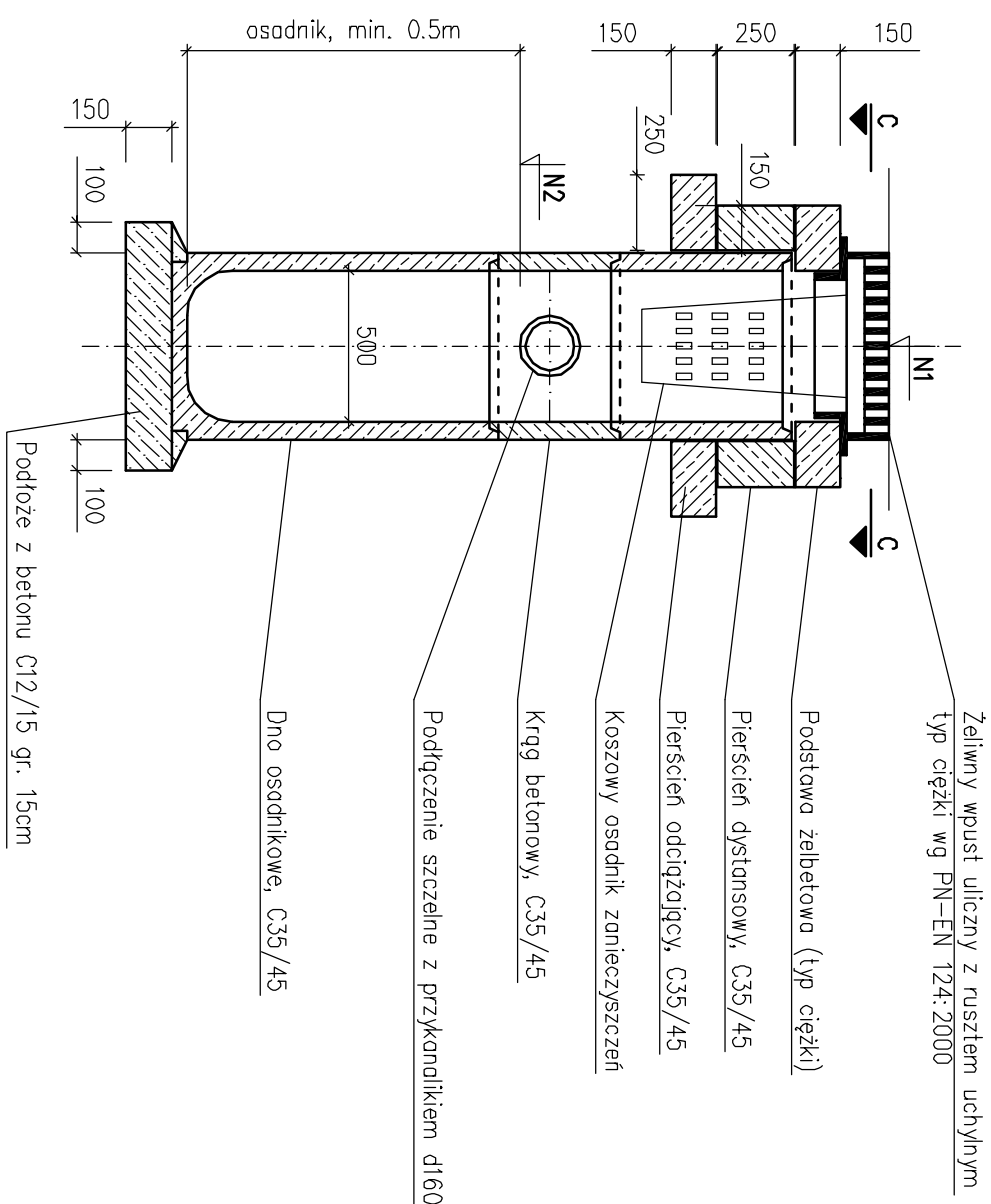

PRZEKRÓJ C-C

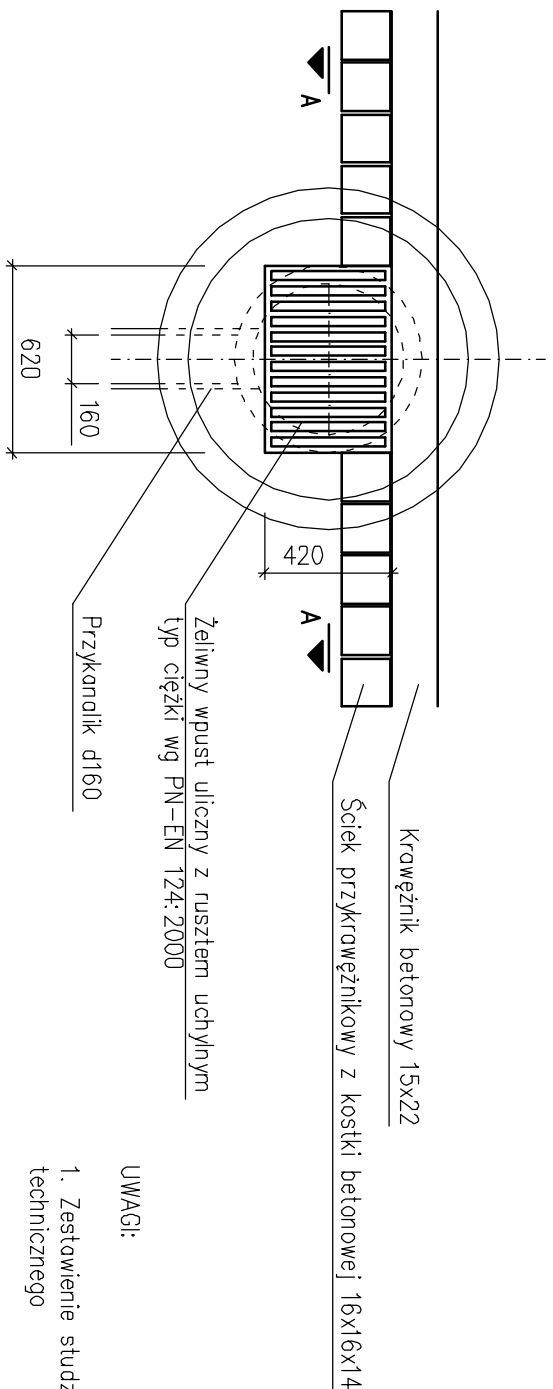

UWAGI:

### 1. Zestawienie studzienek ściekowych wg opisu technicznego

<p style="text-align: center;"> <b>Zakład Usługowy</b>    <b>PROBER</b> </p> <p style="text-align: center;">mgr inż. Paulina Koba - Gwiazda          ul. Łacisz 7, 55-230 Jelecz-Łaskowice, tel. kom. 602 381 330</p>			
Projektant:	drogi: mgr inż. Paulina Koba - Gwiazda upr. nr 205/DOS/05	Brandza:	Drogową
	instalacje sanitarne: mgr inż. Jacek Osiewała upr. nr 91/97/UW		Instalacje sanitarne
Sprawdzający:	drogi: dr inż. Henryk Koba upr. nr 423/82/WBPP	Data:	Wrześni 2015
	instalacje sanitarne: inż. Irena Purzy upr. nr 92/01/DUW	Stadium:	Projekt wykonawczy
Opracowujący:	dr inż. Piotr Mackiewicz mgr inż. Dariusz Dobrucki		
Obiekt:	Przebudowa ulic: Świętochowskiego, cz.Śc Tymińskiego, Żurawskiego, Słonecznej, cz.Śc Parkowej, cz.Śc Łąkowej w Jeleczu - Łaskowicach		
Rysunek:	Nr O-5. STUDZIENKA ŚCIEKOWA KANALIZACJI DESZCZOWEJ	SKALA 1:25	